

会員の皆様へ

会員様の特典を
ご利用ください。

がん健診を 受けましょう!!

「がん」の早期発見に大きな威力を
発揮する最先端医療機器PETを
ぜひご利用ください

PET検査ではがんの早期発見ができます。一度に全身を検査し、受診者に優しい検査です。

「がん」は我が国の死亡原因の第1位であり、怖い病気であることは否定できません。しかしながら医学の進歩とともに、早期発見・早期治療が確実にできれば、治る可能性の高い病気であることも事実です。PET検査は今まで発見しにくかった小さな「がん」を高い確率で見つけ出すことができる画期的な検査方法です。これに他の診断機械や検査方法を組み合わせることによって、より正確な診断を行い、早期発見につなげることが可能となったのです。「がん」の早期発見に大きな威力を発揮する最先端医療機器PETをぜひご利用ください。



PET-CT

PET Positron Emission Tomography

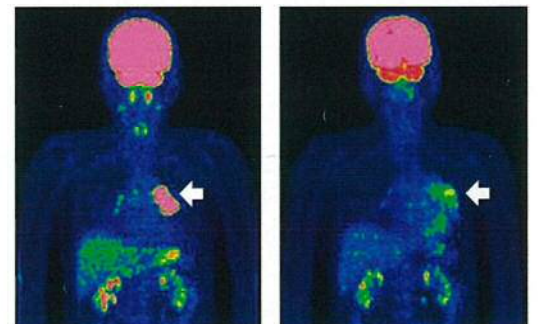

陽子線治療前(左)と後(右)のPET画像

PET検査のながれ 体に負担が少ないPET検査

PET検査前の注意事項は？

前日は、激しい運動は避けてください。検査当日の朝食から絶食していただきます。水や砂糖なしのお茶は飲んでもよいのですが、甘いものは避けてください。薬を注射してから撮影するまでの間は、安静にしてください。筋肉を使うと薬が筋肉に集まってしまうので、診断が難しくなる場合があります。また検査の前には、膀胱内にある薬の代謝物を排出するため排尿していただきます。



検査前4～6時間は
絶食(水は可)



検査薬(18F-FDG)を
静脈へ注射



薬剤が体内に広がるまで
安静にします(約1時間)

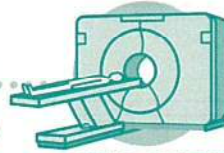

PETでの撮影
診察台の上で横になって
安静にします
(20～30分)



検査後30分ほど休憩
(体内のガンマ線が
減少するまで)

検査結果

検査当日は、仮診断を担当医師より説明いたします。詳しい検査結果は報告書として資料とともに後日郵送いたします。

PET健診 検査料金

検診機関	検診コース	一般料金 (税込み)	当所会員 割引料金 (税込み)	所要時間 (目安)
総合南東北病院 (郡山市)	Sコース	257,000 円	257,000 円	一泊二日
	Aコース	205,000 円	154,000 円	約5時間
	Cコース	102,000 円	77,000 円	約4時間

全建総連福島

福島県建設労働組合連合会
中央建設国民健康保険組合福島県支部

TEL/0243-68-2121

PET健診のお申し込み・お問い合わせ

一般財団法人 脳神経疾患研究所

附属 南東北医療クリニック PET事業本部

〒963-8052 福島県郡山市八山田七丁目161 TEL.024-934-5368

みなみ いーな
0120-373-107

PET検査ご予約申込書

申込日 年 月 日

TEL連絡先	<input type="checkbox"/> 自宅	<input type="checkbox"/> 携帯	<input type="checkbox"/> 会社	書類発送先	<input type="checkbox"/> 自宅	<input type="checkbox"/> 会社	<input type="checkbox"/> その他
お名前	フリガナ ----- 〒 [] [] - [] [] [] []			性別	<input type="checkbox"/> 男	<input type="checkbox"/> 女	
ご住所	フリガナ ----- 〒 [] [] - [] [] [] []						
生年月日	(大正) (昭和) (平成)	年	月	日生	年齢	歳	
電話番号	() -	携帯番号	-				
勤務先名 (法人名)	フリガナ -----			所属部署・役職			
勤務先ご住所	フリガナ 〒 [] [] - [] [] [] []						
勤務先電話番号	() -						

ご予約コース	<input checked="" type="checkbox"/> PETがんドックコース Sコース ¥257,000 Aコース ¥154,000 Cコース ¥77,000		
検診日時	平成 年 月 日 () (受付時間 :)		
身長	cm	体重	kg

必須項目	<input type="checkbox"/> 糖尿病 <input type="checkbox"/> 甲状腺疾患 <input type="checkbox"/> 胃疾患 (ピロリ菌の除去 有・無) <input type="checkbox"/> スtent <input type="checkbox"/> 人工関節 <input type="checkbox"/> インプラント <input type="checkbox"/> ブリッジ <input type="checkbox"/> 閉所恐怖症 <input type="checkbox"/> 刺青・タトゥー (MR 可 不可) (MR 可 不可) (MR 可 不可) (MR 可 不可) (MR 可 不可) (MR 可 不可) <input type="checkbox"/> その他 ()		
------	----------------------------------------------------------------------------------------------------------------------------------------------------------------------------------------------------------------------------------------------------------------------------------------------------------------------------------------------------------------------------------------------------------	--	--

PET管理番号	書類	<input type="checkbox"/> 済 <input type="checkbox"/> 未
当院受診歴	<input type="checkbox"/> 有 ID : <input type="checkbox"/> 無	担当者

検査項目 各コース	PET検査(全身)	MRI検査	CT検査(腹部・胸部)	腹部超音波検査	甲状腺超音波検査	胃内視鏡検査	便潜血反応検査	喀痰細胞検査	甲状腺機能検査	肝機能	肝炎ウイルス感染症	糖代謝	脂質・尿酸	腎・脾機能	血液一般	炎症反応	腫瘍マーカー	尿検査	胃がんリスク検査	BMI	口腔がん検査(希望者)	医師面談
Sコース(一泊二日)	●	●	●	●	●	●	●	●	●	●	●	●	●	●	●	●	●	●	●	●	(●)	●
Aコース(約5時間)	●	●	●	●	▲		●		●	●	●	●	●	●	●	●	●	●	●	●	(●)	●
Cコース(約4時間)	●		●		▲		▲										●		▲	●		●

※検査は日曜・祝日を除く月曜日から土曜日まで行っています。 ※希望により前日の宿泊可能(月・水・金)：無料(夕食付)
 ※A、Cコースの▲は、オプション検査が追加できますのでお問い合わせ下さい。

PET健診のお申し込み・お問い合わせ

一般財団法人 脳神経疾患研究所

附属 南東北医療クリニック PET事業本部

〒963-8052 福島県郡山市八山田七丁目161 TEL.024-934-5368

0120-373-107

会員証明欄

上記の記載者を、組合員であることを証明致します。
 全建総連福島

年 月 日

所属組合名

担当者：

このまま送信してください

福島県郡山FAX番号 024-934-5409